Det moderne Sør-Afrika

Trondheim Vinklubb Ganymedes

26. September

Kjartan Sarheim Anthun

(kart: Google maps)

ONGRÁCZ

Sør-Afrikas vinhistorie

- Nye eller gamle verden?
  - Kaapstad etablert i 1652, første vinranker plantet i 1655 og første vin produsert i 1659
  - Ca 1680: Constantia
  - 1688: innvandring fra Frankrike
  - 1815-1860: økning under britisk kontroll
  - 1860-1994: veldig dårlige tider

- Hva nå?
  - "[…] South Africa is currently the most exciting wine-producing country on the planet", Tim Atkin MW

Etisk vin med bismak

De sørafrikanske vinene fra Robertson Winery og Leeuwenkuil kan se ut som et riktig valg for de som er opptatt av etisk handel. Men bak merkelappen for etisk handel skjuler det seg en annen virkelighet.

Inger Sunde
@inger_sunde
Journalist

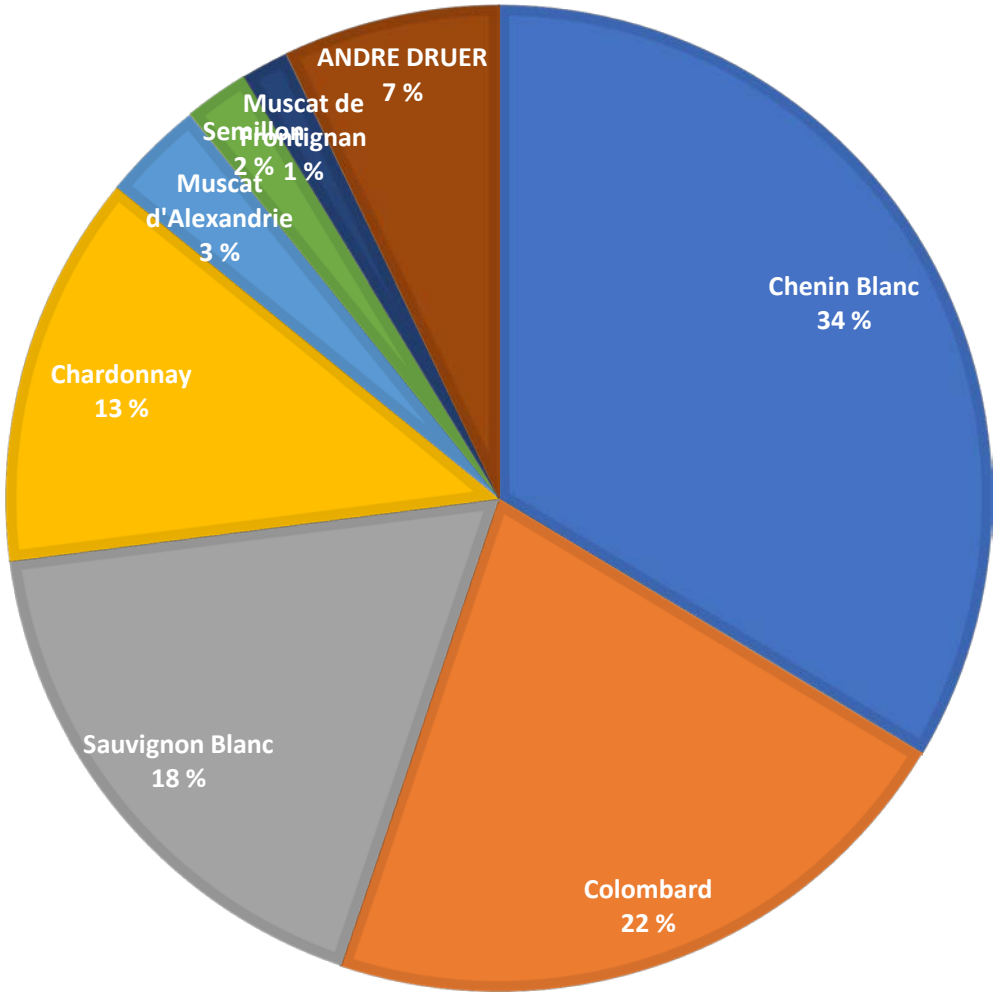

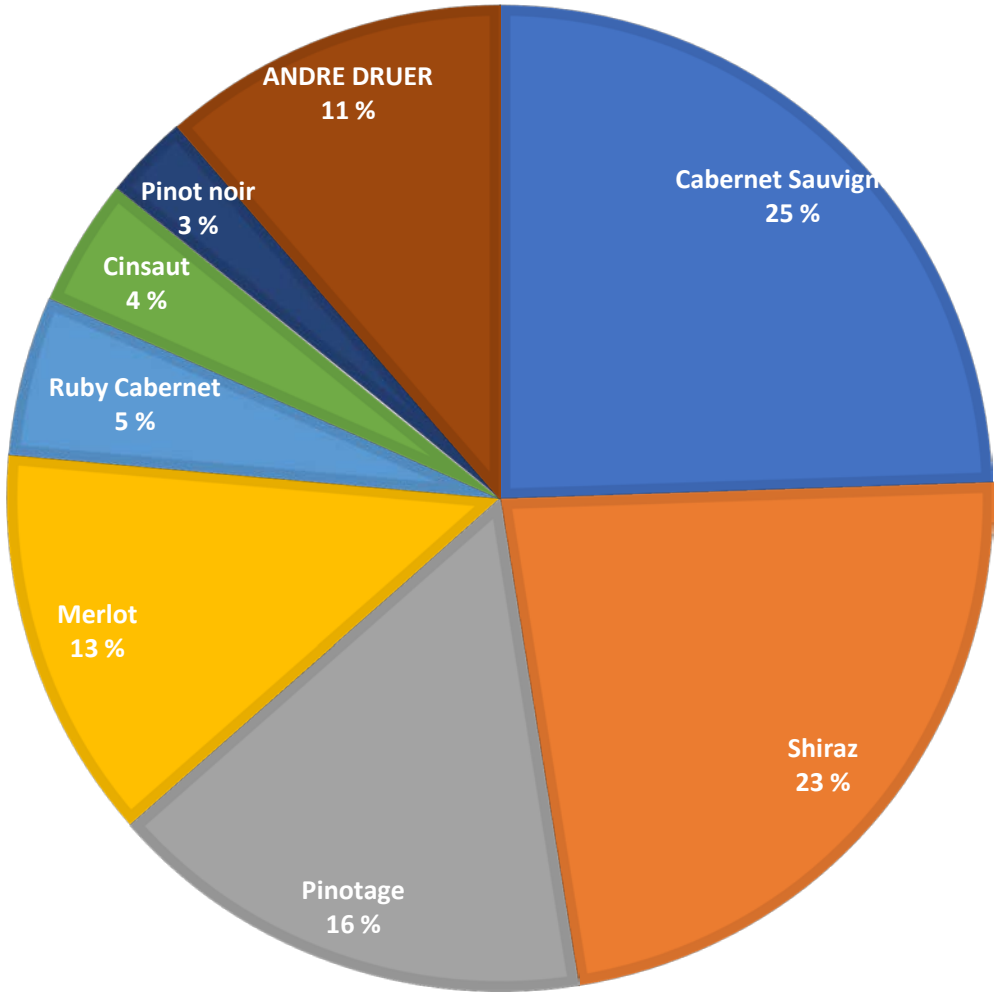

Kilde: South African Wine Industry Information & Systems (SAWIS)

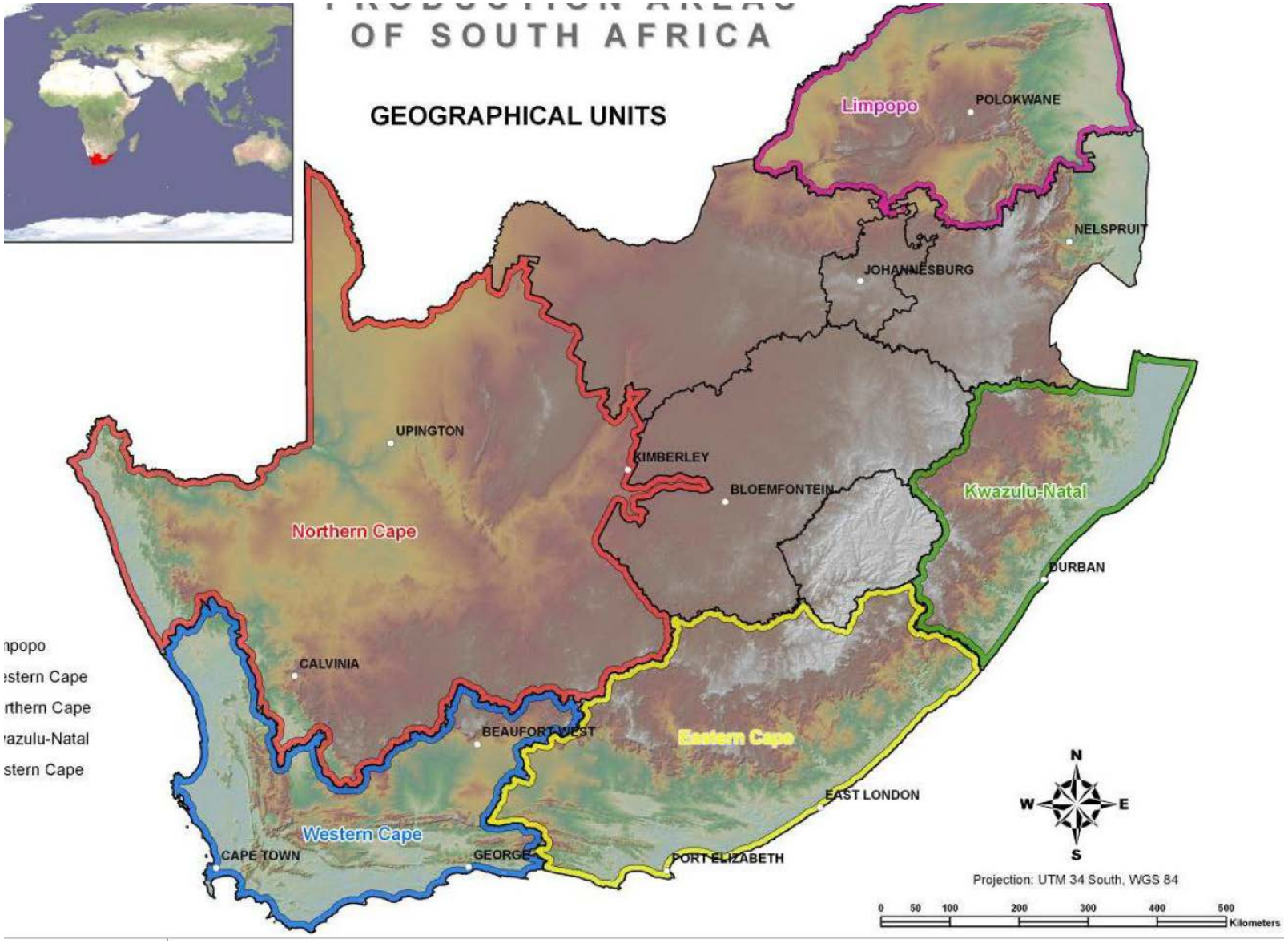

Kilde: Wine and Spirits Board: Wines of Origin booklet 2016

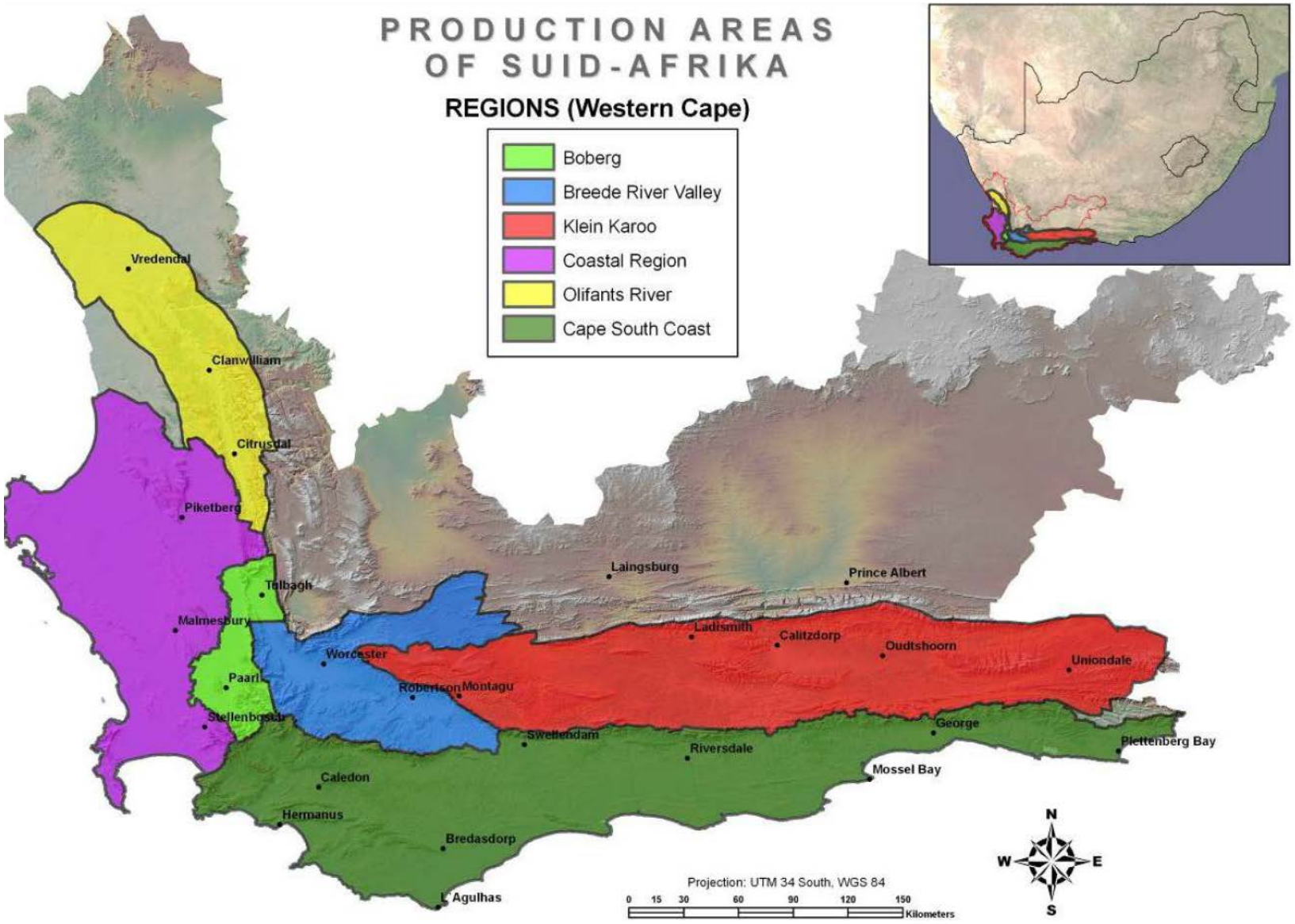

Kilde: Wine and Spirits Board: Wines of Origin booklet 2016

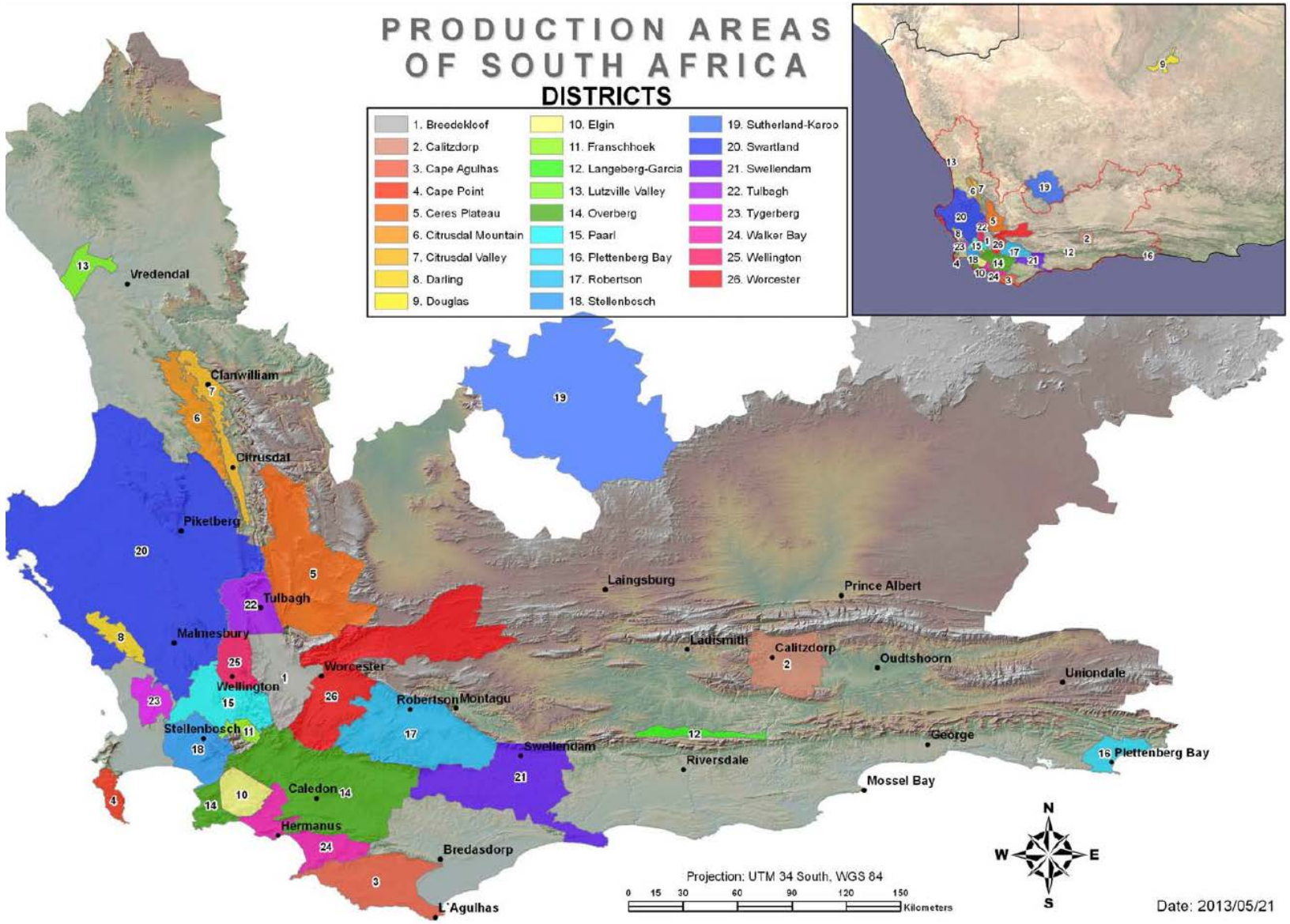

Kilde: Wine and Spirits Board: Wines of Origin booklet 2016

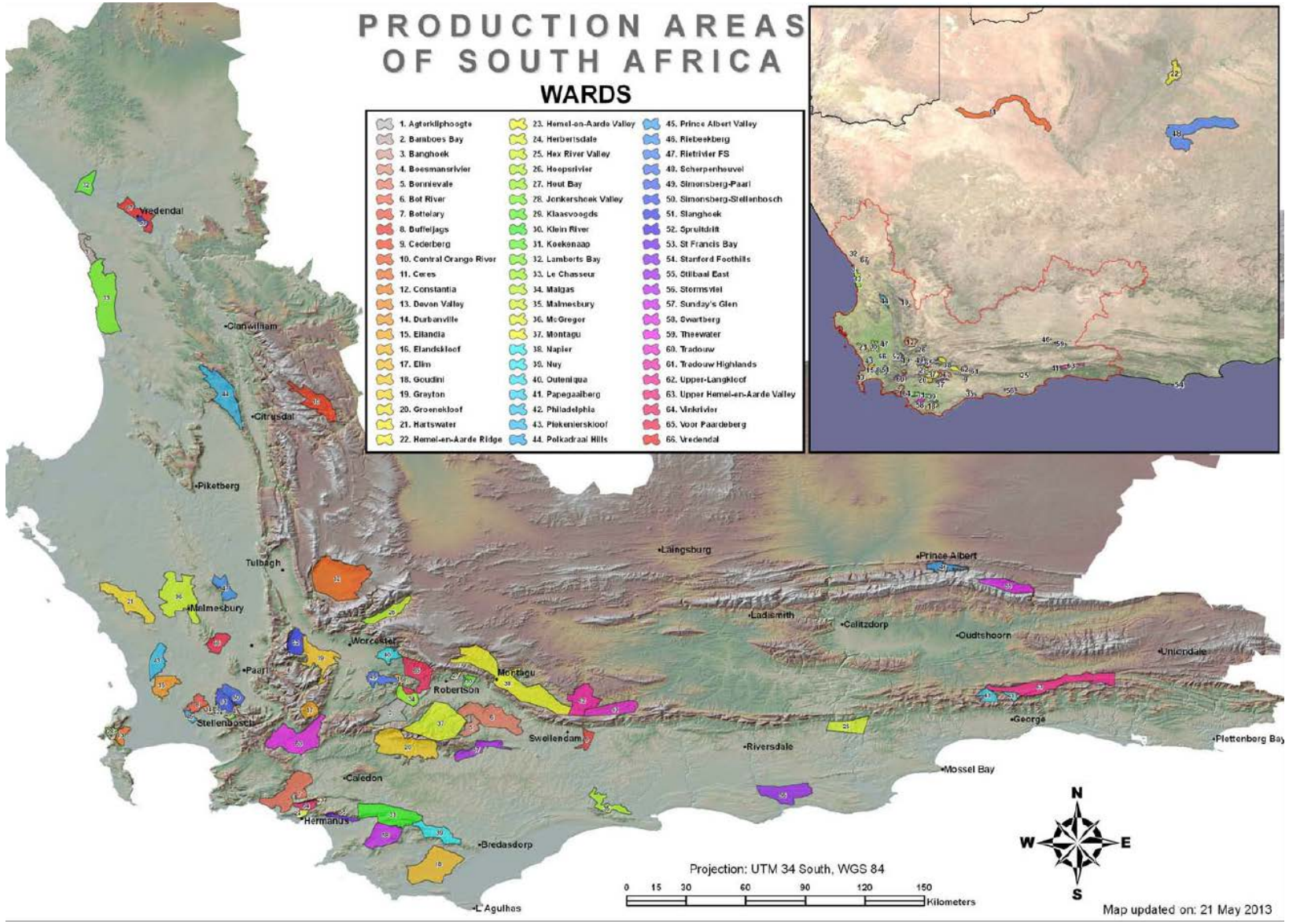

Kilde: Wine and Spirits Board: Wines of Origin booklet 2016

Foto: Thorne & Daughters

Chenin Blanc ("Steen")

Foto: chrisada https://commons.wikimedia.org/wiki/File:Chenin_blanc_grapes.jpg
https://creativecommons.org/licenses/by/2.0/deed.en

Mother Rock "Force Majeure" Chenin Blanc 2017

- >Western Cape

→ Coastal Region

→ Swartland District

→ Paardeberg

- 80% ståltak, 20% gamle fat
- Noe hele klaser

Foto: Alheit Vineyards

Swartland Winery "Winemakers Collection" Pinotage 2017

Foto: Swartland Winery

Bosman Family Vineyards "Twyfeling" Cinsaut 2016

- Cinsault tidlig viktig drue i SA, men har gått av moten?
- Bush vine
- Deler helklase, alt modnes på brukt eik

Foto: Magnus Norsett

A A Badenhorst Grenache "Raaigras" 2016

Neste møte og loddsalg

- Vipps ved loddsalg: vipps-nummer 532104
  - Kr 20 per lodd, ha kvittering klar til loddselgerne

- Neste møte onsdag 14. november